



ประกาศสำนักงานเขตพื้นที่การศึกษาประถมศึกษาหนองบัวลำภู เขต ๑

เรื่อง ประมุขชายทอดตลาดอาคารเรียนที่ชำรุดของโรงเรียนในสังกัด

ด้วยสำนักงานเขตพื้นที่การศึกษาประถมศึกษาหนองบัวลำภู เขต ๑ โดยผู้อำนวยการสำนักงานเขตพื้นที่การศึกษาประถมศึกษาหนองบัวลำภูเขต ๑ ผู้รับมอบอำนาจตามคำสั่งสำนักงานคณะกรรมการการศึกษาขั้นพื้นฐาน ที่ ๑๓๕๐/๒๕๖๐ ลงวันที่ ๒๔ สิงหาคม ๒๕๖๐ เรื่อง มอบอำนาจเกี่ยวกับการจัดซื้อจัดจ้างและบริหารพัสดุภาครัฐ จะประมุขชายทอดตลาดอาคารเรียนที่ชำรุดทรุดโทรมเพื่อรื้อถอนของโรงเรียนในสังกัดจำนวน ๔ รายการ ตามรายละเอียดแนบท้ายประกาศฉบับนี้

รายละเอียดและเงื่อนไขในการประมุขชายมีดังนี้

๑.กำหนดการ

๑.๑ กำหนดดูสถานที่และสภาพอาคารที่จะทำการรื้อถอนได้ที่

- โรงเรียนบ้านทุ่งโป่งประชาสรรค์ ตำบลหนองกุดจิก อำเภอเมือง จำนวน ๒ รายการ
- โรงเรียนบ้านบ้านลาด ตำบลป่าไม้งาม อำเภอเมือง จำนวน ๑ รายการ
- โรงเรียนอนุบาลหนองบัวลำภู ตำบลลำภู อำเภอเมือง จำนวน ๑ รายการ

ตั้งแต่วันที่ ๒๖ เดือนสิงหาคม พ.ศ. ๒๕๖๒ ถึงวันที่ ๑๖ เดือนกันยายน พ.ศ. ๒๕๖๒ เวลา ๐๘.๓๐ น. ถึง ๑๖.๓๐ น.

๑.๒ ผู้ประสงค์จะเข้าสู่ราคาสามารถติดต่อสอบถามขอรับรายละเอียด และลงทะเบียนเป็นผู้เข้าสู่ราคาได้ที่กลุ่มบริหารงานการเงินและสินทรัพย์ ชั้น ๑ สำนักงานเขตพื้นที่การศึกษาประถมศึกษาหนองบัวลำภูเขต ๑ ตั้งแต่วันที่ ๒๖ เดือนสิงหาคม พ.ศ. ๒๕๖๒ ถึงวันที่ ๑๖ เดือนกันยายน พ.ศ. ๒๕๖๒ เวลา ๐๘.๓๐ น. ถึงเวลา ๑๖.๓๐ น. ของทุกวันทำการ ผู้ที่ไม่มาลงทะเบียนในวันและเวลาดังกล่าว จะไม่มีสิทธิ์เข้าลงชื่อเพื่อเป็นผู้สู่ราคาในวันเปิดประมูล

๑.๓ กำหนดขายทอดตลาดในวันที่ ๑๘ เดือนกันยายน พ.ศ. ๒๕๖๒ โดยในวันดังกล่าว กำหนดให้ผู้ที่ได้ลงทะเบียนไว้แล้วลงชื่อเข้าสู่ราคาพร้อมวางหลักประกัน ตั้งแต่เวลา ๐๘.๐๐ น. ถึง ๑๐.๐๐ น. และดำเนินการขายทอดตลาดในเวลา ๑๐.๓๐ น. เป็นต้นไป ณ ห้องประชุมภูเก้าภูพานคำ (ห้องประชุมโซนบี) สำนักงานเขตพื้นที่การศึกษาประถมศึกษาหนองบัวลำภู เขต ๑

๒. เอกสารประกอบในการสู่ราคาผู้ประสงค์จะเข้าสู่ราคาต้องนำเอกสารและหลักฐานที่ใช้ในการเข้าสู่ราคา ยื่นต่อเจ้าหน้าที่ในวันที่เข้าสู่ราคา ดังนี้

๒.๑ สำเนาบัตรประจำตัวประชาชน

๒.๒ หนังสือมอบอำนาจ (ถ้ามี)

๓. เงื่อนไขการขายทอดตลาด มีดังนี้

๓.๑ ผู้เข้าสู่ราคาต้องไม่เป็นข้าราชการหรือลูกจ้างหรือตัวแทนของข้าราชการและลูกจ้างสังกัดสำนักงานคณะกรรมการการศึกษาขั้นพื้นฐาน

๓.๒ ผู้เข้าสู่ราคาต้องวางหลักประกันเพื่อสู่ราคาต่อเจ้าหน้าที่ โดยใช้หลักประกันอย่างใดอย่างหนึ่งรายการละไม่น้อยกว่า ดังนี้

๓.๒.๑. โรงเรียนทุ่งโปรงประชาสรรค์ วางหลักประกันมูลค่า

- หลังที่ ๑ จำนวน ๗,๓๐๐.- บาท (-เจ็ดพันสามร้อยบาทถ้วน-)

- หลังที่ ๒ จำนวน ๑๑,๘๐๐.-บาท (-หนึ่งหมื่นหนึ่งพันแปดร้อยบาทถ้วน-)

๓.๒.๒. โรงเรียนบ้านลาด วางหลักประกันมูลค่า จำนวน ๑๒,๓๐๐.-บาท (-หนึ่งหมื่นสองพันเจ็ดร้อยบาทถ้วน-)

๓.๒.๒. โรงเรียนอนุบาลหนองบัวลำภู วางหลักประกันมูลค่า ๑๒,๘๐๐.- บาท (-หนึ่งหมื่นสองพันแปดร้อยบาทถ้วน-)

โดยใช้หลักประกันอย่างใดอย่างหนึ่ง ดังนี้

๑. เงินสด

๒. เชื้อธนาคารส่งจ่ายให้แก่สำนักงานเขตพื้นที่การศึกษาประถมศึกษาหนองบัวลำภูเขต ๑ โดยเป็นเช็คลงวันที่เข้าสู่ราคาหรือก่อนหน้านั้นไม่เกิน ๙ วันทำการของทางราชการ

๓. หนังสือค้ำประกันของธนาคารในประเทศ

๔. หนังสือค้ำประกันของบริษัทเงินทุนอุตสาหกรรมแห่งประเทศไทย บริษัทเงินทุน หรือบริษัทเงินทุนหลักทรัพย์ที่ได้รับอนุญาตให้ประกอบกิจการเงินทุนเพื่อการพาณิชย์ และประกอบธุรกิจค้ำประกันตามประกาศของธนาคารแห่งประเทศไทยตามรายชื่อบริษัท,เงินทุนที่ธนาคารแห่งประเทศไทยแจ้งเวียนให้ส่วนราชการต่างๆ ทราบแล้ว

๕. พันธบัตรรัฐบาลไทย

การคืนหลักประกัน ไม่ว่าจะกรณีใดๆ จะคืนให้โดยไม่มีดอกเบี้ย

๔. ผู้เข้าสู่ราคา เสนอราคาด้วยวาจา

๕. ในการสู่ราคาแต่ละรายการจะต้องเสนอราคาขั้นต่ำเพิ่มขึ้นครั้งละ ไม่น้อยกว่า ๑,๐๐๐.- บาท

๖. ผู้สู่ราคาได้จะต้องจ่ายเงินสดทันทีกรณีที่มีการขายทอดตลาดเกินกว่า ๕,๐๐๐ บาท หากผู้เข้าสู่ราคาได้ไม่สามารถชำระเงินสดได้ส่วนที่เหลือต้องชำระให้ครบถ้วนภายใน ๓ วัน นับตั้งแต่วันที่เข้าสู่ราคาได้ หากไม่ชำระครบถ้วนภายในกำหนดเวลาดังกล่าวจะถือว่าสละสิทธิ์ สำนักงานเขตพื้นที่การศึกษาประถมศึกษาหนองบัวลำภูเขต ๑ จะริบหลักประกันที่วางไว้ แล้วจะขายทอดตลาดใหม่ต่อไป หากได้ราคาเป็นจำนวนเงินสุทธิไม่คุ้มราคาหรือต่ำกว่าการขายทอดตลาดเดิม ผู้สู่ราคาสูงสุดเดิมต้องรับผิดชอบชำระราคาในส่วนที่ขาดไม่เท่าราคาสูงสุดเดิม

๗. การตัดสินชี้ขาดในเรื่องตัวบุคคลผู้เข้าสู่ราคาได้ และราคาในการขายทอดตลาดดังกล่าวใช้วิธีเคาะไม้

๘. คณะกรรมการขายทอดตลาดเห็นว่าราคาซึ่งมีผู้สู่ราคาสูงสุด ต่ำกว่าราคาประเมิน คณะกรรมการขายทอดตลาดอาจจะถอนรายการอาคารที่ขายทอดตลาด จากการขายทอดตลาดได้

๙. ผู้เข้าสู่ราคาย่อมพ้นความผูกพันในราคาเมื่อผู้อื่นสู่ราคาสูงขึ้น

๑๐. ผู้เข้าสู่ราคาได้จะต้องเข้าดำเนินการรื้อถอนพร้อมขนย้ายวัสดุที่ได้จากการรื้อถอนให้เสร็จสิ้นภายใน ๓๐ วัน นับแต่วันที่ได้ลงนามในสัญญา

๑๑. ก่อนเข้าสู่ราคา ผู้เข้าสู่ราคามีหน้าที่ตรวจสอบรายละเอียดเกี่ยวกับอาคารที่จะซื้อ โดยจะต้องไปดูสภาพของอาคารด้วยตนเองที่โรงเรียนดังกล่าว และถือว่าผู้เข้าสู่ราคาได้ทราบถึงสภาพอาคารนั้นโดยละเอียดครบถ้วนแล้ว

๑๒. กรณีมีการมอบอำนาจผู้รับมอบอำนาจในการเข้าสู่ราคา ต้องมอบใบมอบอำนาจพร้อมปิดอากรแสตมป์ตามกฎหมายต่อเจ้าหน้าที่ก่อนเข้าสู่ราคา และหากผู้เข้าสู่ราคาเป็นนิติบุคคลก็ต้องส่งหนังสือรับรองของสำเนาทะเบียนหุ้นส่วนบริษัท และหนังสือมอบอำนาจของกรรมการหรือผู้จัดการของนิติบุคคลผู้มีอำนาจต่อเจ้าหน้าที่ก่อนเข้าสู่ราคาด้วยหากไม่ดำเนินการข้างต้นสำนักงานเขตพื้นที่การศึกษาประถมศึกษาหนองบัวลำภู เขต ๑ จะตัดสิทธิ์การเข้าสู่ราคาในครั้งนี้

ประกาศ ณ วันที่ ๑๑ เดือน สิงหาคม พ.ศ.๒๕๖๒



(นายเกษมมี สอนเมือง)

ผู้อำนวยการสำนักงานเขตพื้นที่การศึกษาประถมศึกษาหนองบัวลำภู เขต ๑

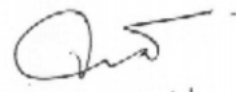

๒๖ ธ.ค. ๖๕.

รายละเอียดแนบท้ายประกาศขายทอดตลาดอาคารเรียน แบบ ป.๑ ซ จำนวน ๔ รายการ
 ลงวันที่ 23 เดือน สิงหาคม พ.ศ. ๒๕๖๒
 สำนักงานเขตพื้นที่การศึกษาประถมศึกษาหนองบัวลำภู เขต ๑

รายการ ที่	รายการ อาคารเรียน/อาคารประกอบ/โรงเรียน/ประเภท	แบบ	อายุการใช้ งาน	วางหลักประกัน
๑.	โรงเรียนทุ่งโปร่งประชาสรรค์ ตำบลกุดจิก อำเภอเมือง จังหวัดหนองบัวลำภู - อาคารเรียน แบบ ป.๑ ซ จำนวน ๒ ห้องเรียน (หลังที่ ๑)	แบบ ป. ๑ ซ	๔๔ ปี	วางหลักประกันสัญญา มูลค่า ๗,๓๐๐.-บาท
	- อาคารเรียน แบบ ป.๑ ซ จำนวน ๓ ห้องเรียน (หลังที่ ๒)	แบบ ป. ๑ ซ	๔๑ ปี	วางหลักประกันสัญญา มูลค่า ๑๑,๘๐๐.-บาท
๒.	โรงเรียนบ้านบ้านลาด ตำบลป่าไม้งาม อำเภอเมือง จังหวัดหนองบัวลำภู - อาคารเรียน แบบ ป.๑ ซ จำนวน ๑ หลัง	แบบ ป.๑ ซ	๓๙ ปี	วางหลักประกันสัญญา มูลค่า ๑๒,๗๐๐.-บาท
๓.	โรงเรียนอนุบาลหนองบัวลำภู ตำบลลำภู อำเภอเมือง จังหวัดหนองบัวลำภู - อาคารเรียน แบบ ป.๑ ซ จำนวน ๑ หลัง	แบบ ป.๑ ซ	๔๑ ปี	วางหลักประกันสัญญา มูลค่า ๑๒,๘๐๐.-บาท

Amamh

23-8-62

(นายเกิดมี สอนเมือง)

ผู้อำนวยการสำนักงานเขตพื้นที่การศึกษาประถมศึกษาหนองบัวลำภู เขต ๑

โรงเรียนทุ่งโปรงพรชาสรรค์

ภาพถ่ายอาคารเรียนอาคารประกอบที่ขอรื้อถอน อาคาร แบบ ป.๑ ซ จำนวน ๒ ห้องเรียน
ประกอบหนังสือ โรงเรียน หุ่งโปรงประชาสรรค์ ที่ ศธ ...๐๔๓๒...๐๖๐/๑๐๙
วันที่ ๗ เดือน มิถุนายน พ.ศ. ๒๕๖๒

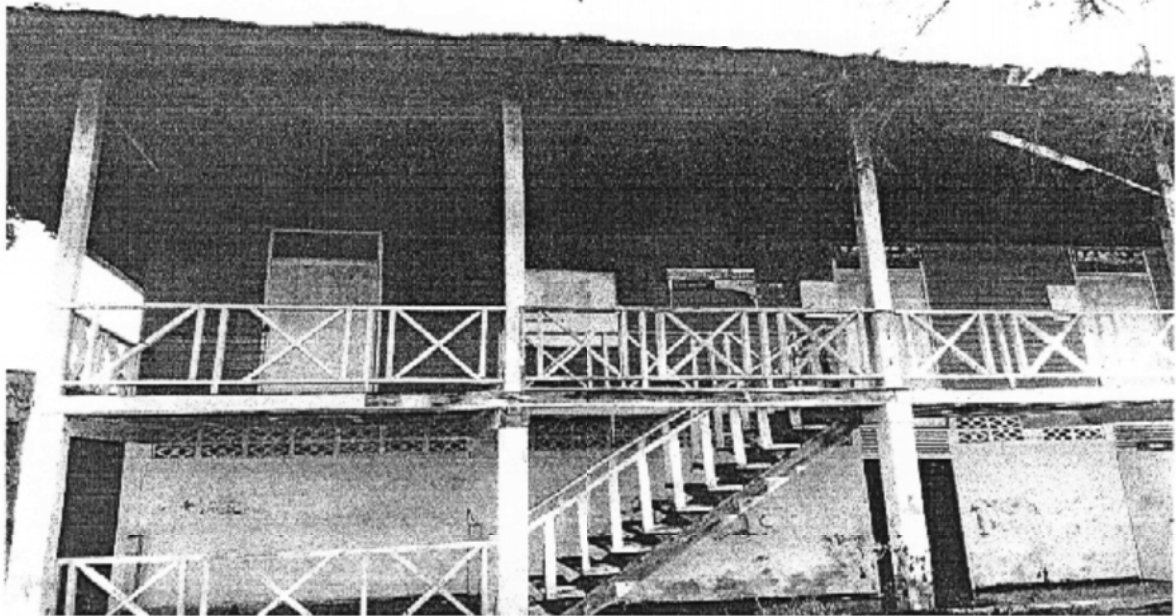

ภาพถ่ายด้านหน้าอาคารเรียน

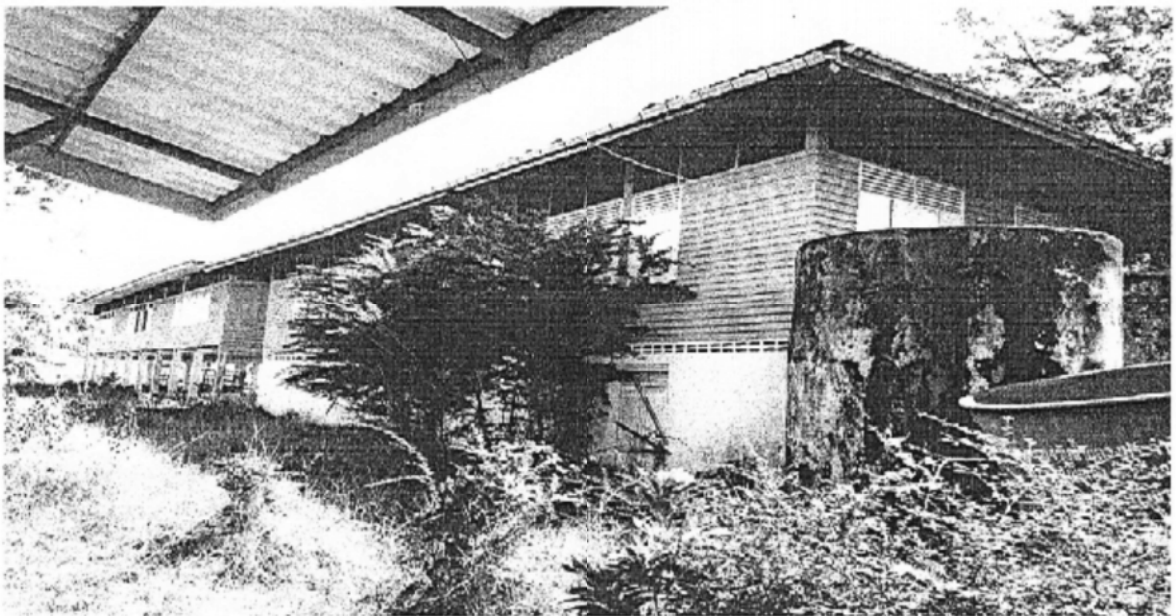

ภาพถ่ายด้านหลังอาคารเรียน

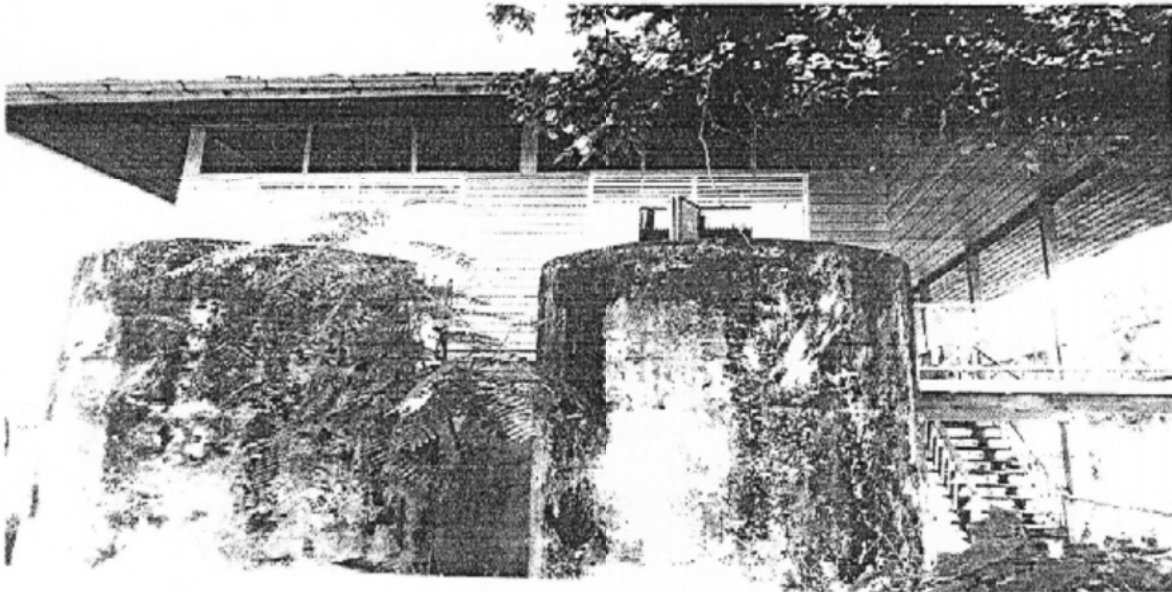

ภาพถ่ายด้านขวาอาคารเรียน

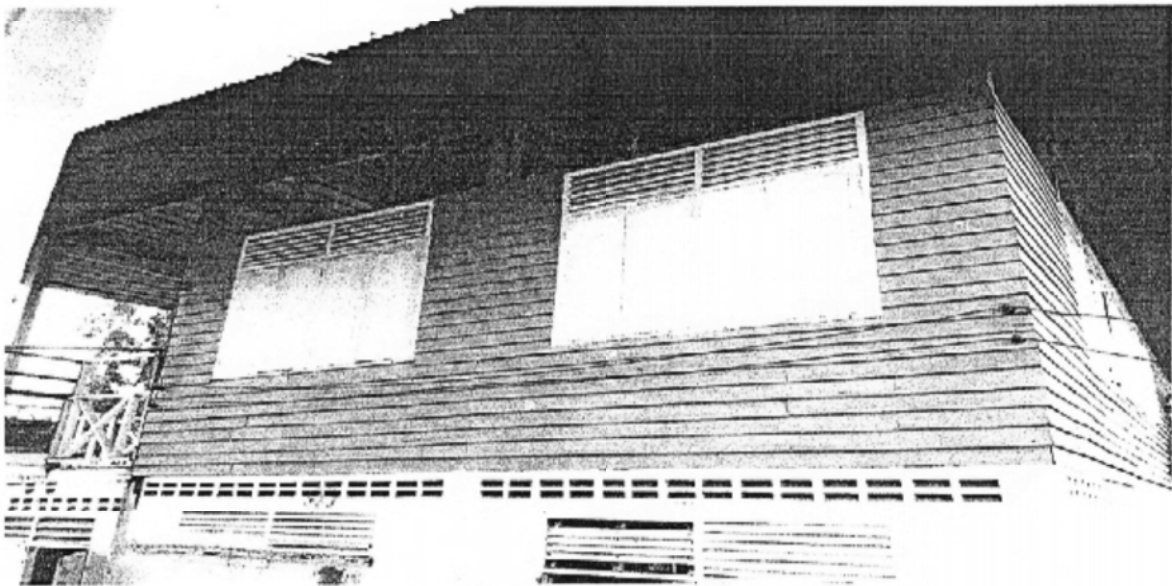

ภาพถ่ายด้านซ้ายอาคารเรียน

ภาพถ่ายอาคารเรียนอาคารประกอบที่ขอรื้อถอน อาคารเรียน แบบ ป.๑ ซ จำนวน ๓ ห้องเรียน
ประกอบหนังสือ โรงเรียนทุ่งปรังประชาสรรค์ ที่ ศธ ...๐๐๑๖๒.๐๕๐/๑๐๑
วันที่ ๗ เดือน มิถุนายน พ.ศ. ๒๕๖๒



ภาพถ่ายด้านหน้าอาคาร

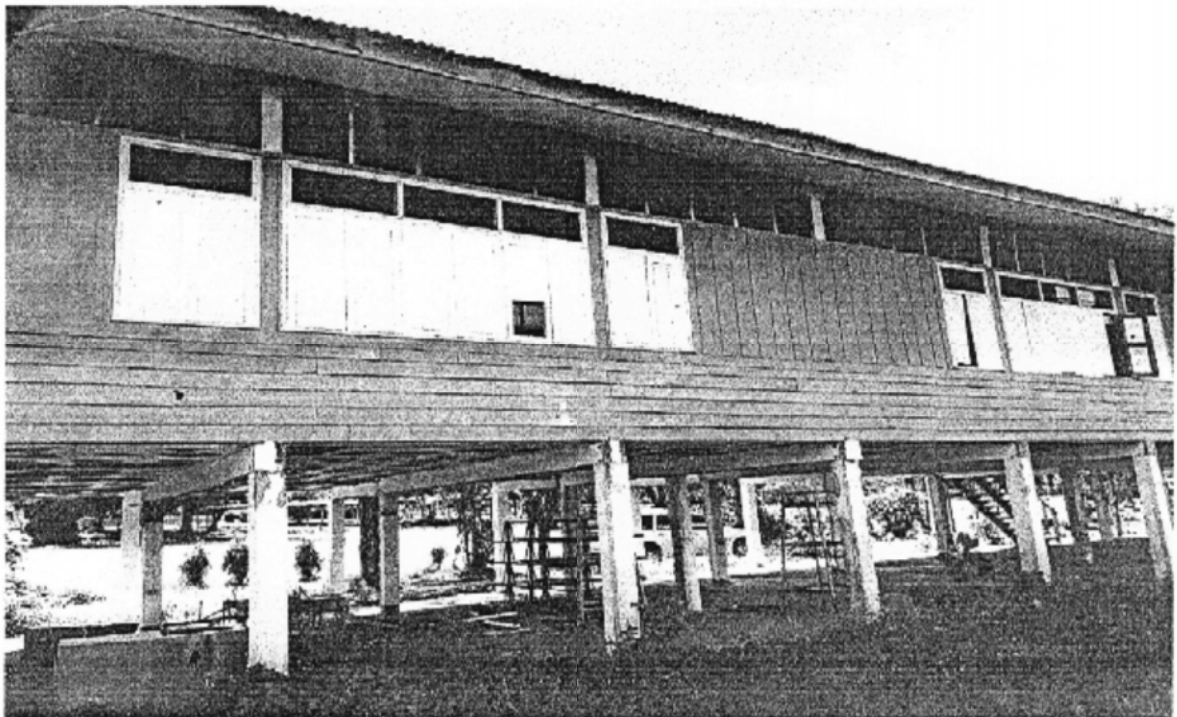

ภาพถ่ายด้านหลังอาคาร

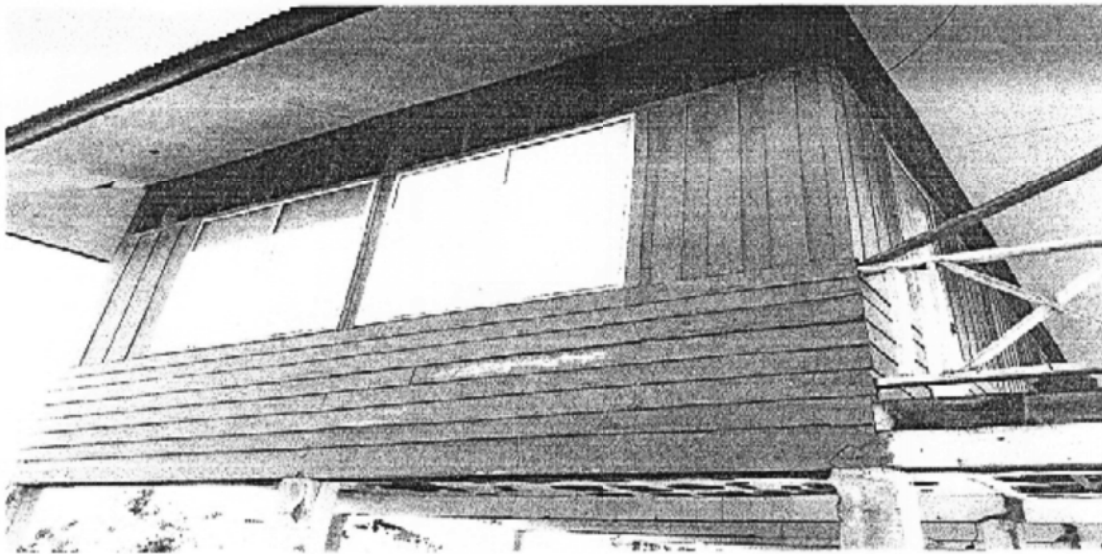

ภาพถ่ายด้านขวาของอาคาร

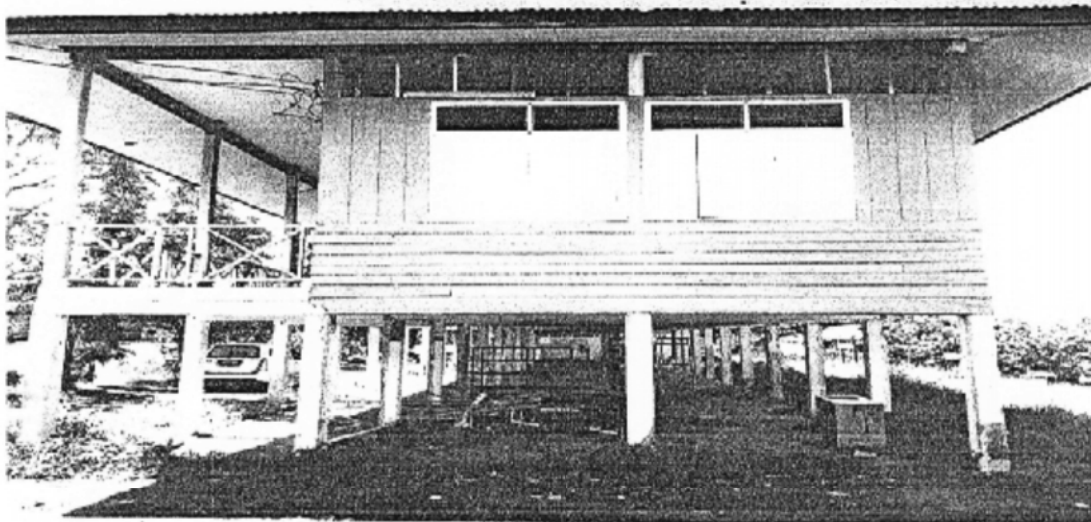

ภาพถ่ายด้านซ้ายของอาคาร

โรงเรียนบ้านลาด

ภาพถ่ายอาคารเรียนอาคารประกอบที่ขอรื้อถอน
ประกอบหนังสือ โรงเรียนบ้านลาดที่ ศธ ๐๔๑๓๒.๐๕๕/๕๙
วันที่ ๑๕ เดือน มิถุนายน พ.ศ.๒๕๖๑



ภาพถ่ายด้านหน้าอาคาร

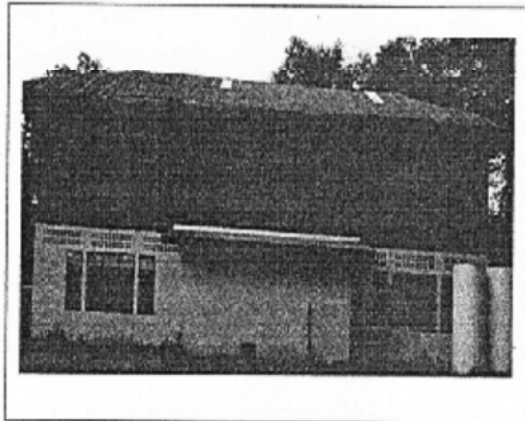

ภาพถ่ายด้านหลังอาคาร



ภาพถ่ายด้านซ้าย

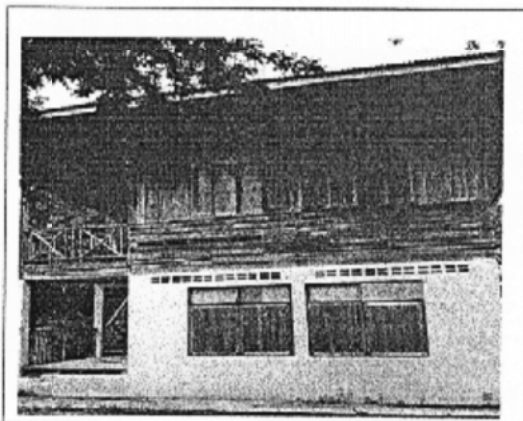

ภาพถ่ายด้านขวา

โรงเรียนอนุบาลหนองบัว

ภาพประกอบการรื้อถอนอาคารเรียน

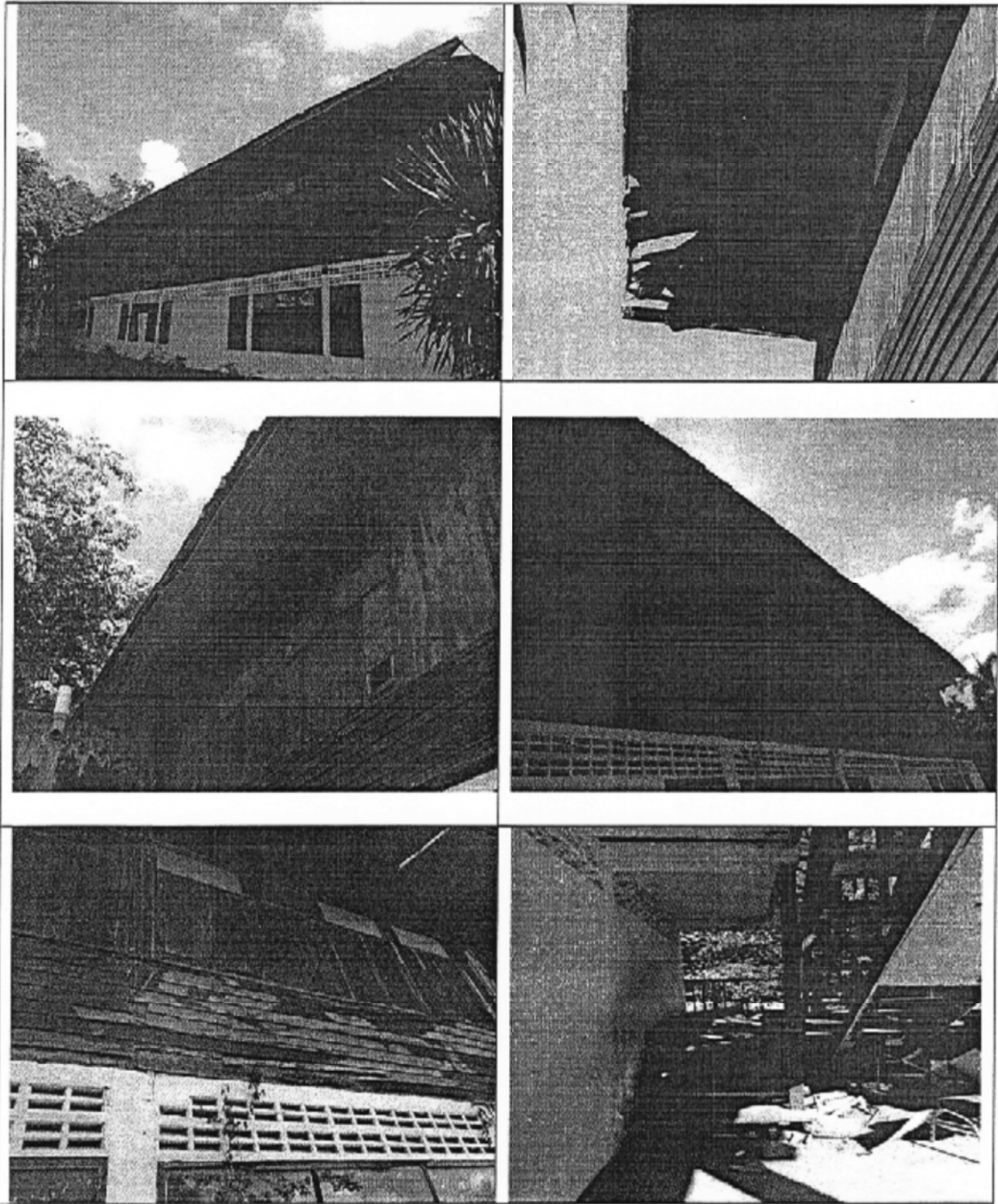

ภาพประกอบการรื้อถอนอาคารเรียน

